

# GRAPHTEC

# NEW

## オリジナルIDカードを低コストで、 必要な時にいつでも簡単発行！

デスクトップ型 カラーIDカードプリンタ

### Javelin DNA Pro

モノクロ フルカラー 対応	印刷コスト <b>54</b> ※1 円	印刷時間 <b>22</b> ※2 秒	最大 <b>200</b> 枚	安心セキュリティ 
---------------------	----------------------------	---------------------------	-----------------------	--------------

※1：フルカラー片面印刷の場合、カード代は除く  
※2：フルカラー片面印刷の場合

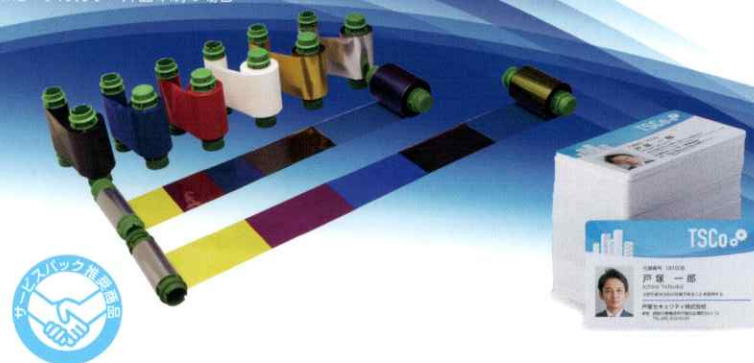

カードデザイン  
ソフトウェア  
**Card Designer**  
標準付属！

Javelin DNA Pro (ジャベリン ディーエヌエー プロ) は、新世代の機能豊富なカラーIDカードプリンタです。コンパクトで使いやすく、低価格ながら、多くの機能を備えた商品です。高品質のカラー・モノクロ印刷が可能なオールインワンのソリューションを提供いたします。両面印刷、セキュリティロック、ホッパー、エンコーディングモジュールの選択により、お客様のニーズに合った製品の提供が可能です。

### Javelin DNA Pro をお使いいただくメリット

- ▶ 即時発行によるサービス向上
- ▶ カード作成のコストダウン
- ▶ 内部作成で情報の外部流出を防止
- ▶ 標準付属ソフトウェアで誰でも簡単作成

設置場所を選ばない、コンパクトなデザイン。  
1枚あたりの印刷時間もわずか22秒※2。

専門の業者へ委託が不要で大幅なコストダウン。

片面1枚あたり **モノクロ 4円** **フルカラー 54円**  
※カード代は除く

カードの取り出しを防ぐホッパーロック、カード発行後のリボンに残された個人情報の漏洩を防ぐリボンロックをオプションで用意。

カードデザインソフトウェアを標準付属。  
簡単な操作でカード発行が可能。

企業・学校

社員証・学生証 等 /



官公庁・図書館

利用証・職員証 等 /

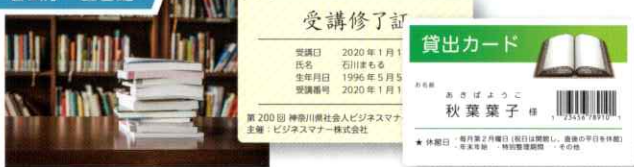

小売業・レジャー施設

会員カード・年間パスポート 等 /



[www.graphtec.co.jp](http://www.graphtec.co.jp)

標準付属のソフトウェアで簡単にデータ作成！

# カードデザインソフトウェア *Card Designer*

対応OS Windows 7・8.1・10(32/64 bit)

※Windows 8はMicrosoftサポートが終了しているため対応外としています。

カードデザインソフトウェア Card Designer は直感的で使いやすいユーザーインターフェースを採用しているので、簡単にテキスト・画像などをレイアウトできます。各種バーコード、QRコードの作成も容易にでき、IDカードの作成も手軽にできます。また、Excel等の各種データベースとリンクができるので、まとめてカード発行ができます。

## ■ カードの印刷・デザインの作成機能

- テキスト、画像入力
- テキストの編集（フォント、スタイル、サイズ、色、文字位置の回転・変更、テキスト枠の塗りつぶし）
- 直線（直線または点線）、四角形、角丸四角形、楕円の作成 ● 図形内への文字入力 ● 線の太さ調整
- 自動トリミング（イメージの顔のみ認識し、拡大表示） ● 各種バーコード、QRコードの作成
- プレビュー表示で両面デザインの確認

追加アプリケーションなしで発行可能！

- 磁気カードのエンコード
- 非接触 IC カードのエンコード
- ※Felica は、Felica Lite-S のみ対応

## ■ データベースの活用機能

- Excel / Access / SQL サーバー / Oracle のデータを直接読み込み可能
- 上記のデータベースから使用する項目のみを選択可能



< オプションで各種エンコードに対応。ホッパーの追加や、両面印刷も可能に。 >

磁気エンコード

接触 IC エンコード

非接触 IC エンコード (Felica, Mifare 対応)

両面印刷

デュアルホッパー

ホッパーの追加可能

本体仕様	
項目	Javelin DNA Pro
印刷モード&印刷方式	モノクロ印刷：溶融型熱転写方式・カラー印刷：昇昇型熱転写方式 片面/両面(※モデルオプション)・全面(短辺に0.5mm程度の余白)
印刷速度	カラー印刷 片面：160枚/時(YMCKO リボン)・両面：80枚/時(YMCKO リボン)
	モノクロ印刷 560枚以上/時
カード容量 (カード厚0.76mm時)	入力 100枚(インホッパー：自動送り)・1枚(手動)・最大200枚(※オプション)
	出力 60枚/アウトスタック
印刷密度/印刷可能フォント	300dpi/True Type フォント(Windows ドライバ経由)
バーコード	1次元バーコード Code39・Code93・Code128(A/B/C)・Interleaved 2 of 5・UPC-A/E・EAN 8・EAN 13・codabar
	2次元バーコード QRコード・PDF417
ディスプレイ	4ラインLCD、プリンタ状態のグラフィック通知(インクリボンやカードの終了/残量アラートなど)
セキュリティ	Kensington ロックスロット トップカバーロック(リボンロック)※オプション ホッパーロック ※オプション
寸法	184 mm(W) × 228 mm(H) × 366 mm(D) (寸法公差 ±1mm)
重量	4.5 kg
電源	入力：100 ~ 240V・50/60Hz 出力：DC 24V、2.5A
インターフェース	USB2.0 (High-Speed)・10/100 イーサネット (自動認識)
対応 OS	Windows 7・8.1・10 (32/64 bit)
動作環境	5 ~ 40°C・20 ~ 65% R.H.(注：結露なきこと)
保存環境	-10 ~ 60°C・20 ~ 70% R.H.(注：結露なきこと)
規格	国際エネルギースタープログラム・VCCI Class A・FCC Class A・CE マーキング・RoHS 指令・REACH 規則・電波法 (RFID)
保証	1年(センドバック修理)

オプション価格(工場出荷時オプション。設置後のオプション追加は、別途取付費用が必要です。)		
品名	型名	価格
磁気エンコード (JIS-II)	8943S140	75,000円(税抜)
磁気エンコード (ISO)	8943S010	75,000円(税抜)
接触 IC エンコード	8943S030	75,000円(税抜)
非接触 IC エンコード (Felica, Mifare 対応)	8943S040	75,000円(税抜)
両面印刷	8943S050	90,000円(税抜)
デュアルホッパー	8943S060	80,000円(税抜)
トップカバーロック (リボンロック)	8943S080	80,000円(税抜)
ホッパーロック	8943S090	80,000円(税抜)

送料(沖縄、離島は別途費用がかかります。)		
品名	型名	価格
送料	JAVELIN-SOR	800円(税抜)

Javelin DNA セッティングサービス		
セットアップ、付属アプリケーション・ドライバインストール(1台)、印字確認、操作説明		30,000円(税抜)
※ 操作説明は、簡単なデザインによる印刷のみとなります。		

リボン価格			
品名	型名	仕様	価格
YMCKO	66200680	約 250 枚分 / ロール・カラー+黒+オーバーコート	13,500円(税抜)
1/2 YMCKO	66200770	約 400 枚分 / ロール・カラー (印刷領域限定)+黒+オーバーコート	13,600円(税抜)
YMCKOK	66200690	約 210 枚分 / ロール・表面(カラー+黒+オーバーコート)+裏面(黒)	12,500円(税抜)
黒	66200010-A	約1000枚分 / ロール・黒	3,900円(税抜)
白	66200590	約1000枚分 / ロール・白	8,500円(税抜)
金	66200210-A	約1000枚分 / ロール・金	10,400円(税抜)
銀	66200220-A	約1000枚分 / ロール・銀	10,400円(税抜)
赤	66200190-A	約1000枚分 / ロール・赤	7,400円(税抜)
青	66200500-A	約1000枚分 / ロール・青	7,400円(税抜)
KO	66200860	約 500 枚分 / ロール・黒+オーバーコート	8,500円(税抜)

消耗品			
品名	型名	仕様	価格
白無地磁気付きカード	JIS2-250	厚さ 0.76mm、250 枚	12,500円(税抜)
白無地カード	X6301-250	厚さ 0.76mm、250 枚	8,000円(税抜)
クリーニングキット	89150500	CR80 クリーニングカード x2 / ロングクリーニングカード x2 / アルコールスワブ x3	9,850円(税抜)
クリーニングカード	67330070	10 枚 / 箱	6,500円(税抜)

安心のアフターケア [サービスパック(長期保証タイプ)] 製品購入時に導入できる最長5年間の無償修理/バックをご利用。  
詳しくは Web にて [グラフテック サービスパック](#) ページをご覧ください。

カード仕様		
項目	仕様	
カードタイプ	JIS X6301 PVC (厚 0.5mm ~ 1.0mm ※磁気エンコードは 0.76mm ± 0.08mm)	
エンコードオプション	磁気	磁気ストライプ JIS X6302(トラック 1、2、3) Hi-Co / Lo-Co または JIS-II
	接触 IC	JIS X6320・EMV LEVEL1
	非接触 IC	Mifare・Felica・ISO14443 A/B
本体モデル価格(リボン、カードは本体に付属していません。)		
型名	仕様	価格
Javelin DNA-P	片面印刷	148,000円(税抜)
Javelin DNA-B	両面印刷	238,000円(税抜)
Javelin DNA-BG	両面印刷+磁気エンコード機能付き	313,000円(税抜)
Javelin DNA-BE	両面印刷+非接触 IC エンコード機能付き	313,000円(税抜)

※ このカタログに記載のソフトウェア名・ハードウェア名等は、各社の商標または登録商標です。 ■ このカタログに記載されている価格には消費税は含まれておりません。別途そのときの税率で消費税を頂きます。 ■ このカタログの記載事項(仕様・デザイン・価格等)は、商品の改良の為に予告なく変更することがあります。必ず弊社WEBサイトで確認のうえ、ご注文ください。

■ 外為法に基づく注意事項 弊社製品を輸出または国外に持ち出す際、その製品が外国為替及び外国貿易法(外為法)の規定による規制貨物に該当する場合は、日本国政府(経済産業省)に対して、輸出許可証の申請が必要です。また、非該当品であっても通関上何らかの書類が必要となります。詳しくは最寄りの弊社営業所までお問い合わせください。

⚠ 機器を正しく、安全にお使いいただくために ■ 使用前には、取扱説明書をよくお読みの上、記載内容に従って正しくご使用ください。 ■ 故障や漏電による感電を避けるため、アース接続を確実に行った上、表示された正しい電源・電圧でご使用ください。

■ お問い合わせは下記へ

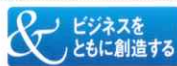

AI Holdings Group  
**グラフテック株式会社**

お電話によるお問い合わせは  
**0570-016262**

詳しい商品情報はこちら  
[www.graphtec.co.jp](http://www.graphtec.co.jp)



本社 〒244-8503 横浜市戸塚区品濃町503-10

東日本担当 ☎(03)5847-5201

西日本担当 ☎(06)6821-8821

北海道 全域・青森・岩手・秋田・山形・宮城  
福島 全域・新潟・長野・茨城・栃木・群馬・埼玉  
東京 千葉・神奈川・山梨・静岡

静岡 愛知 三重 岐阜 富山 石川 福井 大阪  
京都 滋賀 奈良 和歌山 兵庫 広島 岡山  
山口 島根 鳥取 愛媛 香川 高知 徳島 福岡  
佐賀 大分 熊本 長崎 鹿児島 宮崎 沖縄

担当は